



EFFIZIENTES PROJEKTMANAGEMENT UND AUTOMATISIERTE ABRECHNUNG IN EINEM SYSTEM

Die Anforderungen an Dienstleistungsunternehmen wie Ingenieurbüros sind in den letzten Jahren stetig gewachsen. Projekte müssen schneller, effizienter und nicht zuletzt kostengünstiger abgewickelt werden. Kunden verlangen präzise Kostennachweise in professionellem Layout. Projektleiter benötigen schnell einen gesicherten Überblick, ob sich Projekte rechnen oder ob sie gegensteuern müssen.

Diesen Anforderungen ist mit einer heterogenen Softwarelandschaft nicht mehr zu begegnen. Die Zeiten, in denen separate Programme für Leistungserfassung, Projektplanung, für Kundendaten, Rechnungserstellung und Buchhaltung eingesetzt wurden, sind eindeutig vorbei! Zu langsam, zu fehleranfällig, zu teuer!

Um effizient und professionell Projekte verwalten und fakturieren zu können, entscheiden sich immer mehr Dienstleister wie Ingenieurbüros für eine integrierte Projektmanagement-Lösung, eben ProjectManagement für Ingenieurbüros basierend auf SAP Business One!

Einheitliche Oberfläche

ProjectManagement ist eine integrierte, kostengünstige Projektmanagement- und -fakturierungslösung, die speziell für die Anforderungen kleiner und mittelständischer Unternehmen konzipiert wurde. ProjectManagement bildet unter einheitlicher Benutzeroberfläche den kompletten Workflow ab, von der Planung über die Fremdvergabe von Teilleistungen, Dateneingabe, Freigabe, Rechnungsstellung bis hin zur Finanzanalyse. Die autorisierten Benutzer haben alle Informationen im aktuellen Zugriff und können auf dieser Grundlage fundierte Entscheidungen treffen. Dabei ist die Projektmanagementlösung benutzerfreundlich und kostengünstig.

Alle Projekt-Daten im direkten Zugriff

Basierend auf einer umfassenden Stammdaten-Verwaltung mit Mitarbeitern, Artikeln, Verträgen etc. werden Projekte geplant, kalkuliert und angeboten, Projektstände aktualisiert, verwaltet, abgerechnet und schließlich gebucht. Darüber hinaus ermöglicht das System dem autorisierten Benutzer von jeder Stelle des Programmes aus direkten Zugriff auf die verbundenen Informationen.

Kostengünstige, leichte Implementierung

ProjectManagement ist innerhalb weniger Tage im Unternehmen implementiert. Wegen der intuitiven Benutzeroberfläche und der vertrauten Windows-Umgebung ist die Benutzerakzeptanz sehr hoch. Das Komplett-System läuft auf einem einzigen Server, dadurch fallen Wartungsarbeiten und -kosten nur in geringem Umfang an. Trotzdem gestattet ProjectManagement umfangreiche Anpassungen an individuelle Geschäftsprozesse durch einfach zu ergänzende Felder, Datentypen, Dokumente oder Abfragen.

Effiziente Kalkulation und Angebotswesen

Mit dem Akquiseprojekt fängt es an: ProjectManagement gestattet Vorkalkulationen unter Rückgriff auf Ressourcenpools, Mitarbeiter, Artikel und Reisekosten. Auf Knopfdruck wird die Kalkulation in ein Angebot umgewandelt, das im Rahmen der CRM-Funktionalität im Opportunitymanagement weiterverarbeitet wird. Beispielsweise können Angebote mit Auftragswahrscheinlichkeiten gewichtet oder mit Aktivitäten verknüpft werden.

Projekt-Planung mit Phasenstruktur

Ist der Auftrag erteilt, wird die Planung verifiziert: ProjectManagement ermöglicht die Anlage verschiedener Planungsversionen wie Angebotsplanung, freigegebene Angebotsplanung, Erstplanung und laufende Planung, was beispielsweise für die Berechnung unfertiger Arbeiten nach internationaler Rechnungslegung benötigt wird. In der jeweiligen Planungsversion kann der Anwender eine Grobplanung ohne Auswahl spezieller Ressourcen oder eine Feinplanung unter Verwendung von Ressourcenpools oder Mitarbeitern durchführen. Komplexe Projekte lassen sich strukturieren, indem der Projektleiter die Phasen in beliebige Hierarchieebenen unterteilt, z.B. entsprechend der HOAI.

Flexible Anpassung, grafisch unterstützt

ProjectManagement ermöglicht alternativ eine grafische GANTT-Planung. Mit Hilfe der drag & drop-Funktion werden Projektvarianten schnell und einfach durchgespielt, indem geplante Ressourcen in eine andere Zeitschiene oder in eine andere Projektphase bewegt werden. Im GANTT-Diagramm sind Projektphasen und Überplanungen einzelner Mitarbeiter sehr übersichtlich durch entsprechende Farbgebung gekennzeichnet.

Datenaustausch mit MS Project

Die bidirektionale Verbindung zu MS Project ermöglicht, Phasenstrukturen, Planwerte und Ressourcen jederzeit über eine definierbare Import-/Exportschnittstelle abzugleichen. Zusätzlich können die Ist-Werte aus der Leistungserfassung mit nach MS Project übergeben werden.

Genehmigungsverfahren

Über Genehmigungsverfahren können Mitarbeiter zur Belegerstellung innerhalb gewisser Wertebereiche autorisiert werden. Belege mit darüber hinausgehenden Beträgen werden dann von verantwortlichen Mitarbeitern mit entsprechender Berechtigung genehmigt.

Das GANTT-Diagramm stellt die Planung übersichtlich dar und kennzeichnet Abweichungen farblich.

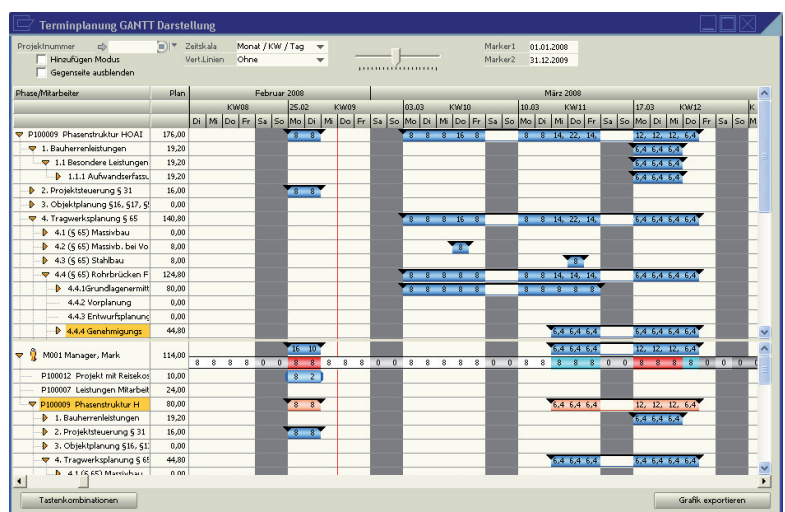

Phasenbezogener Einkauf

ProjectManagement unterstützt den gesamten phasenbezogenen Einkaufsprozess – vom Einholen der Angebote bei unterschiedlichen Lieferanten bis hin zur Buchung der Wareneingangsrechnung. Bereits erfasste Projektleistungen freier Mitarbeiter können bei der Prüfung der Eingangsrechnung abgeglichen werden.

Präzise, projektbezogene Leistungserfassung

Mitarbeiter können ihre Projektzeiten stundenweise oder unter Angabe der genauen Anfangs- und Endzeiten präzise auf die für sie freigeschalteten Projekte erfassen. Haben sie keinen Zugriff auf das Standard-System oder den Web Client, können auch speziell autorisierte Personen die Stundenerfassung für diese Mitarbeiter übernehmen. Die Stundeneingabe ist einfach und berücksichtigt verschiedene Arbeitszeitmodelle, Arbeitszeitregeln und Betriebskalender mit länderspezifischen Feiertagen, die den jeweiligen Mitarbeitern zugeordnet sind. Auch im Projekt angefallene Materialkosten werden nach den vereinbarten Kriterien dem jeweiligen Projekt zugeordnet. Die Rückmeldung von noch benötigten Stunden bzw. Fertigmeldung je Arbeitspaket unterstützt den Projektleiter bei der laufenden Planung.

Punktgenaue Abrechnung, Reisekosten inklusive

Die von den Mitarbeitern erfassten Ist-Daten werden dem Projektleiter zur Freigabe angeboten. Durch die Freigabe entscheidet er, welche der erbrachten Leistungen bzw. gelieferten Artikel oder angefallenen Reisekosten an den Kunden fakturiert werden. Ein Abrechnungsassistent unterstützt den Auswerter bei der Rechnungserstellung, die entsprechend der Auswahl zum Stichtag, periodisch, nach Meilensteinen, nach Aufwand oder zum Festpreis etc. durchgeführt werden kann. Per Knopfdruck werden die Daten in die Buchhaltung übergeben und ein entsprechender offener Posten gegenüber dem Kunden generiert. Die erfassten Reisekosten der Mitarbeiter können nach der buchhalterischen Kontrolle übergeben werden, um sie im Rahmen eines Zahllaufes an die Mitarbeiter zu erstatten.

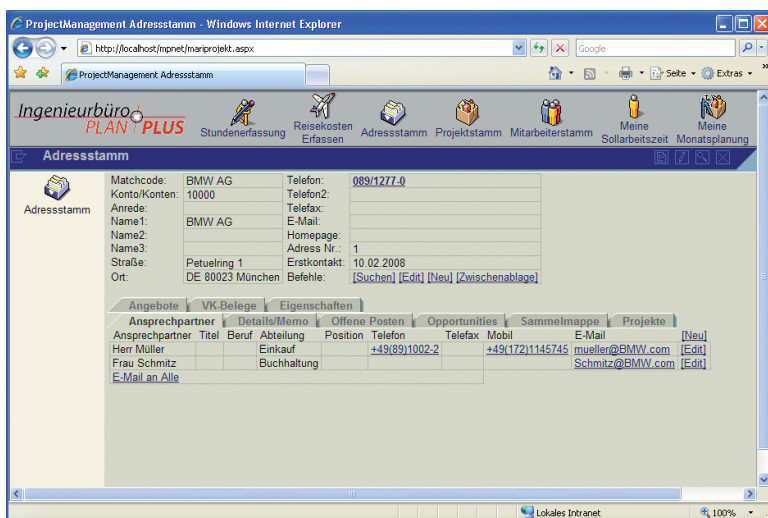

Informationen zu Kunden im Web Client

Exchange Server Schnittstelle

Die Exchange Server Schnittstelle ermöglicht dem Mitarbeiter, seine Plandaten über den MS Exchange Server in seinen persönlichen Outlook-Kalender zu exportieren. Alternativ können Projektleiter die Plandaten ihrer Projekte mit dem Outlook-Kalender aller Projektmitarbeiter synchronisieren.

Leistungsverrechnung – intern/extern

Über die klassische Rechnungsstellung an Kunden hinaus ermöglicht ProjectManagement interne und externe Leistungsverrechnung: Per Knopfdruck kann eine Verrechnung von Leistungen und Reisekosten zwischen internen Profitcentern bzw. zwischen eigenständigen Unternehmenseinheiten, die zu einem Konzern oder einer Unternehmensgruppe gehören, durchgeführt werden.

Jederzeit Überblick über Finanzen und Ressourcen

Zu jedem Zeitpunkt sind alle Daten zum einzelnen Projekt oder zu allen laufenden oder geplanten Projekten und den jeweils geplanten oder im Einsatz befindlichen Ressourcen verfügbar. ProjectManagement stellt auf Knopfdruck frei konfigurierbare Berichte im gewünschten Layout zusammen. Dazu gehören unter anderem Fertigstellungsgrad, Deckungsbeitragsrechnung, Projekt-Umsatz, Mitarbeiter-Stunden, Vergleich Soll-Stunden zu Ist-Stunden, Restvolumen u.v.m. Für die jeweiligen Berichte ist ein entsprechendes Berechtigungskonzept einzurichten, damit sensible Informationen auch nur bestimmten Personengruppen zur Verfügung stehen.

Der Web Client:

Alle Informationen

orts- und zeitunabhängig im Zugriff

Der Web Client hat neben der Leistungs- und Reisekostenerfassung weitere interessante Funktionen: Hier liegen alle Informationen eines Kunden vor, z.B. Kontaktpersonen, Verkaufsbelege wie Angebote, Lieferscheine, Rechnungen, Gutschriften und sogar die zugehörige Zahlungsinformation aus der Buchhaltung. Der Web Client ist besonders praktisch für Vertriebs- oder Projektmitarbeiter. Sie können vor Ort beim Kunden schnell auf Informationen zugreifen, z.B. Tätigkeitsnachweise oder Rechnungen ausdrucken und dem Kunden vorlegen.

ProjectManagement für den globalen Markt

ProjectManagement ist für den globalen Markt gerüstet: ProjectManagement ist mehrsprachig-, mehrmandanten- und mehrwährungsfähig. Die Software liegt in diversen Sprachen vor und ist bereits für zahlreiche Länder lokalisiert. Ein Netzwerk von speziell ausgebildeten Partnern unterstützt den Kunden vor Ort bei der Einführung.

„Mit Hilfe der Lösung stehen uns jederzeit einheitliche Daten zur Verfügung.

Dadurch hat das Management den aktuellen Status laufender Projekte immer sicher im Blick.“

Friedrich Hörauf

Geschäftsleitung

GCA projektmanagement & consulting gmbh



MARINGO Computers GmbH
Stolberger Straße 114 a
50933 Köln
Deutschland

Telefon: + 49 221 - 94 90 58 - 0
Telefax: + 49 221 - 94 90 58 - 8

E-Mail: info@maringo.de
<http://www.maringo.de>

AUF EINEN BLICK

Zusammenfassung

ProjectManagement für Dienstleistungsunternehmen wie Ingenieurbüros ist exakt auf die Bedürfnisse kleiner und mittlerer Unternehmen abgestimmt. Die Software unterstützt den kompletten Workflow dieser Branche von der Angebotserstellung bis hin zur betriebswirtschaftlichen Auswertung der abgeschlossenen Projekte. So haben Sie stets einen Überblick über den aktuellen Stand des Unternehmens und können fundiert langfristige Entscheidungen treffen.

Die wichtigsten Herausforderungen

- Projekte gezielt planen
- Schnell und flexibel auf Kundenwünsche reagieren
- Projekte tagesaktuell betriebswirtschaftlich auswerten
- Orts- und Zeitunabhängigkeit

Hauptnutzen

- ProjectManagement ist ein integriertes System. Das bedeutet: Alle Anwender arbeiten unter einer einheitlichen Benutzeroberfläche und geben Daten nur ein Mal ein. So werden Fehleinträge reduziert.
- ProjectManagement ist ein umfassendes Planungstool: Es verfügt über flexible Planungsmöglichkeiten, umfangreiche Schnittstellen und flexible Möglichkeiten Planungen zu aktualisieren: Ressourcen-Planung, GANTT-Planung, Multiprojekt-Planung; Schnittstellen für Daten-Import und -Export.
- Der Web Client ermöglicht zeit- und ortsunabhängige Eingabe und Analyse von Kunden- und Projektdaten.
- Die Reisekostenabrechnung ist wahlweise zum Kunden oder intern möglich. Die Verpflegungspauschalen nach deutschem Recht werden automatisch mitberechnet.
- ProjectManagement enthält umfangreiche Management-Berichte wie Restvolumen, Fertigstellungsgrad oder Deckungsbeitragsrechnung.

Weitere Softwarefunktionen

- **Einfach zu warten**
Das Komplett-System läuft auf einem einzigen Server, dadurch fallen Wartungsarbeiten und -kosten nur in geringem Umfang an.
- **Einfache Anpassung**
ProjectManagement gestattet umfangreiche Anpassungen an individuelle Geschäftsprozesse durch einfach zu ergänzende Felder, Datentypen, Dokumente oder Abfragen.

**WEITERE INFOS
FINDEN SIE UNTER**

www.maringo.de/projectmanagement/ing



Stand Juni 2009

© 2009 MARINGO Computers GmbH. Alle Rechte vorbehalten. SAP, SAP Business One und weitere im Text erwähnte SAP-Produkte und -Dienstleistungen sowie die entsprechenden Logos sind Marken oder eingetragene Marken der SAP AG in Deutschland und anderen Ländern weltweit. Alle anderen Namen von Produkten und Dienstleistungen sind Marken der jeweiligen Firmen. Die Angaben im Text sind unverbindlich und dienen lediglich zu Informationszwecken. Produkte können länderspezifische Unterschiede aufweisen. In dieser Publikation enthaltene Informationen können ohne vorherige Ankündigung geändert werden. Die vorliegenden Angaben werden von SAP AG, ihren Konzernunternehmen („SAP-Konzern“) und MARINGO Computers GmbH bereitgestellt und dienen ausschließlich Informationszwecken. Der SAP-Konzern und MARINGO Computers GmbH übernehmen keinerlei Haftung oder Garantie für Fehler oder Unvollständigkeiten in dieser Publikation. Der SAP-Konzern und MARINGO Computers GmbH stehen lediglich für Produkte und Dienstleistungen nach der Maßgabe ein, die in der Vereinbarung über die jeweiligen Produkte und Dienstleistungen ausdrücklich geregelt ist. Aus den in dieser Publikation enthaltenen Informationen ergibt sich keine weiterführende Haftung.